

изменување и дополнување на
ДЕТАЛЕН УРБАНИСТИЧКИ ПЛАН
 за дел ПЕХЧЕВО
 ОПШТИНА ПЕХЧЕВО
 плански период 2013-2018 год.

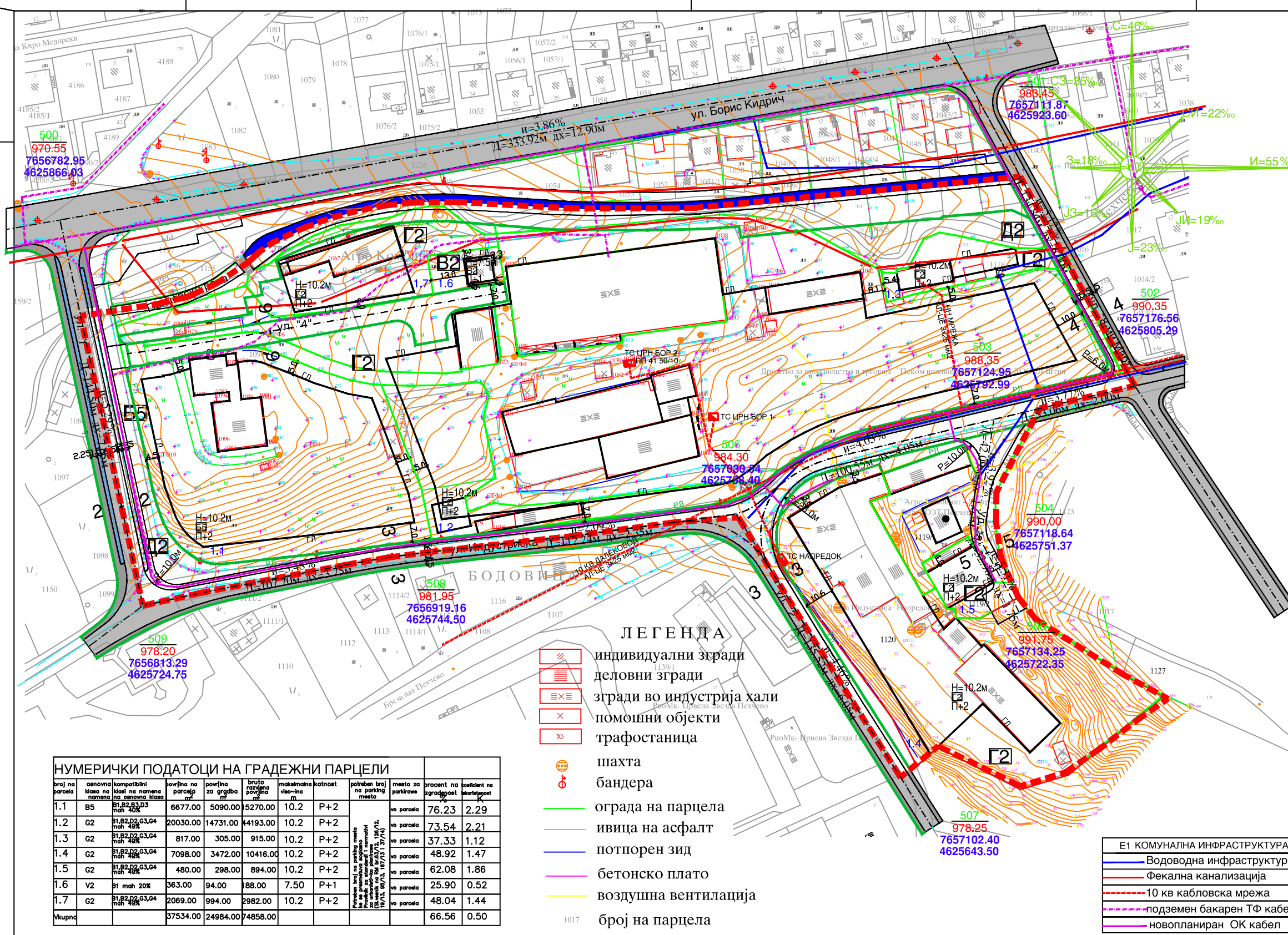

ЛЕГЕНДА

- ГРАНИЦА НА ПЛАНСКИ ОПФАТ
- РЕГУЛАЦИОНА ЛИНИЈА
- ГРАНИЦА НА ГРАДЕЖНА ПАРЦЕЛА
- 1.1 НУМЕРАЦИЈА НА ГРАДЕЖНА ПАРЦЕЛА
- ГРАДЕЖНА ЛИНИЈА
- БЕСПРАВНО ИЗГРАДЕНИ ГРАДБИ

КЛАСА НА НАМЕНИ	ха	%
Б КОМЕРЦИЈАЛНИ И ДЕЛОВНИ НАМЕНИ	0.67	13.37
Б1 ХОТЕЛСКИ КОМПЛЕКСИ		
В ЈАВНИ ИНСТИТУЦИИ	0.03	0.60
В1 ЗДРАВСТВО И СОЦИЈАЛНА ЗАШТИТА		
Г ПРОИЗВОДСТВО, ДИСТРИБУЦИЈА И СЕРВИСИ	3.17	63.27
Г1 ЛЕСНА ИНДУСТРИЈА		
Д ЗЕЛЕНИЛО И РЕКРЕАЦИЈА	0.17	3.40
Д1 ЗАШТИТНО ЗЕЛЕНИЛО		
Е ИНФРАСТРУКТУРА	0.65	12.97
Е1 КОМУНАЛНА ИНФРАСТРУКТУРА		
КОЛОВОЗ		
ТРОТОАР		
ВЕЛОСИПЕДСКА ПАТЕКА		
РЕГУЛАЦИЈА НА ВОДЕН ТОК	0.32	6.39
Покривена површина	5.01	100.00

ПОПРЕЧНИ ПРОФИЛИ НА УЛИЦИ

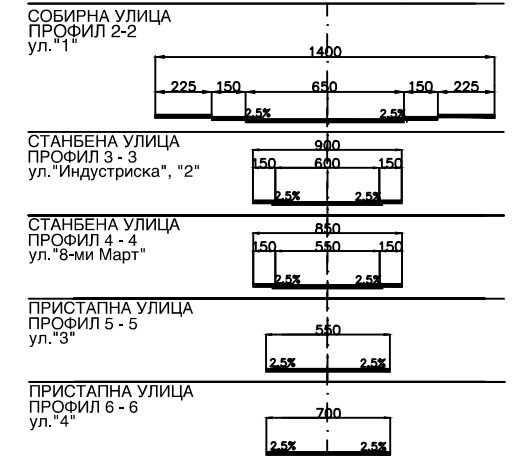

ЛЕГЕНДА

- индивидуални згради
- деловни згради
- згради во индустрија хали
- × помошни објекти
- ⊗ трафостаница
- ⊕ шахта
- ⊕ бандера
- ограда на парцела
- ивица на асфалт
- потпорен ѕид
- бетонско плато
- воздушна вентилација
- 1017 број на парцела

НУМЕРИЧКИ ПОДАТОЦИ НА ГРАДЕЖНИ ПАРЦЕЛИ

број на парцела	основна класа на парцела	компатибилна класа на парцела	површина на парцела	површина за градеба	брuto развојена површина	максимална височина	катност	потребен број на паркинзи	место за паркирање	процент на зградност	коэффициент на користеност
1.1	B5	B1, B2, D2, G3, G4	6677.00	5090.00	5270.00	10.2	P+2		во парцела	76.23	2.29
1.2	G2	B1, B2, D2, G3, G4	20030.00	14731.00	4193.00	10.2	P+2		во парцела	73.54	2.21
1.3	G2	B1, B2, D2, G3, G4	817.00	305.00	915.00	10.2	P+2		во парцела	37.33	1.12
1.4	G2	B1, B2, D2, G3, G4	7098.00	3472.00	10416.00	10.2	P+2		во парцела	48.92	1.47
1.5	G2	B1, B2, D2, G3, G4	480.00	298.00	894.00	10.2	P+2		во парцела	62.08	1.86
1.6	V2	B1	363.00	94.00	88.00	7.50	P+1		во парцела	25.90	0.52
1.7	G2	B1, B2, D2, G3, G4	2069.00	994.00	2982.00	10.2	P+2		во парцела	48.04	1.44
Вкупно			37534.00	24984.00	74858.00					66.56	0.50

Е1 КОМУНАЛНА ИНФРАСТРУКТУРА

- Водоводна инфраструктура
- Фекална канализација
- 10 кв кабловска мрежа
- подземен бакарен ТФ кабел
- новопланиран ОК кабел

СИНТЕЗЕН ПЛАН

ПЛАНСКА ДОКУМЕНТАЦИЈА

<p>Društvo za planiranje i inženjering PROSTOR doo - Kumanovo</p>	planer: dia Marina Stojanovska br. na ovlastuvanje 0.0041 dia Qiana Trajkovska br. na ovlastuvanje 0.0042 dia Ana Popovska br. na ovlastuvanje 0.0028	tek. broj: B1/12 дата: juni 2014
Donositel: SOVET NA OPŠTINA PEHČEVO	Urbanistički plan: изменување и дополнување на ДЕТАЛЕН УРБАНИСТИЧКИ ПЛАН за дел ПЕХЧЕВО ОПШТИНА ПЕХЧЕВО	
содржина: Sintezen plan	fazo: NACRT PLAN	list: 5
	rozmer: 1 : 1000	upravitel: dia Dančo Jovanovski